

日産メディカルで一度受けてみませんか 肺がん CT 検診

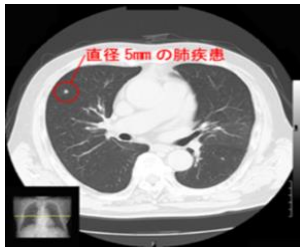

肺がんの罹患率は年々増加しています。
部位別がん死亡率に至っては第1位となっています。
CT検査による早期発見が重要です。

胸部X線より10倍の発見率です。
早期であればほぼ治療できます。

禁煙できていない方もまずは受けましょう。

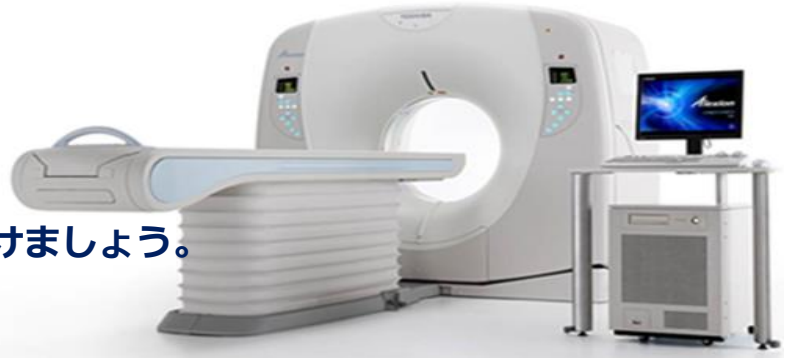

肺がん CT 検診の予約

◆ **予約受付** TEL 045-421-8741 内線 (6-629-9968) 平日 9:30~12:00 13:00~16:00
e-mail : furuya-k@mail.nissan.co.jp 担当 : 古屋

◆ 対象者

1. 喫煙者 (過去も含め)、
特に 1 日の喫煙本数 × 喫煙年数 = 400 以上
 2. 同居者に喫煙者がいる方
 3. 血縁者に肺がんの患者さんがいる方
 4. 有害物質取り扱い者 (粉じん作業など)
 5. 50 歳以上の肺がんが心配な方 (男女問わず)
- ※対象外 : 健診で胸部の所見を指摘されている方。症状がある方。

◆ **料金 (自己負担額) ¥3,255**



◆ **所要時間 30 分** (受付 → CT 検査 → 診察 → 会計)

◆ 受付時間

火曜日～木曜日 ①15:45、②16:00
金曜日 ①14:00、②14:15、③14:30、④14:45、⑤15:00、⑥15:15、⑦15:30、
⑧15:45、⑨16:00、⑩16:15
土曜日 ①15:45、②16:00、③16:15
※土曜日は医師による診察はありませんのでご承知おきください。



◆ 注意事項

- ・年度内に、人間ドック・脳ドックで健保の補助を受けた方は全額自己負担(¥9,255)になります
- ・除細動器、ペースメーカーの入っている方は受けられません。



日産自動車健康保険組合日産メディカル
〒221-0013 横浜市神奈川区新子 1-37-1